

● Base-Right ユースケース

設計情報と顧客・受注情報を紐付け、トレーサビリティを実現

不具合発生時に、対象の部品を使用した製品やその納品先など、影響範囲の調査に多くの手間と時間がかかり、部門間の問い合わせが多く発生していた。

設計情報に「顧客」、「納品先」などを紐付けて管理することで、どの製品がいつ納品されたかといった履歴を簡単にどの部門からでも確認出来るようになった。

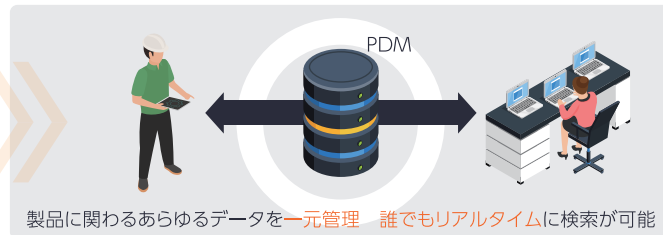

部門間のリアルタイムな情報伝達。全体的なリードタイムを短縮し、生産品質も向上

設計情報を紙や口頭で伝達していたため、設計変更がリアルタイムに共有されていなかった。このため、修正対象を特定するのに時間がかかり、作業現場へのフィードバック漏れ、遅延が発生していた。

設計変更時にはワークフロー機能で速やかに関係者に通知し、修正対象箇所も構成比較機能により変化点をわかりやすく伝達することで、設計部門をはじめ関係部門を含めた作業効率、生産品質が向上した。

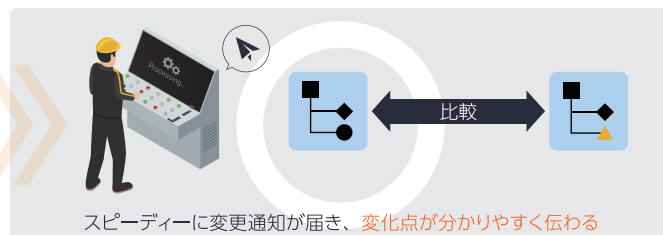

設計情報を生産管理システムに自動連携。生産部品表作成の効率化を実現

設計部門から設計部品表を紙媒体で受け取り、生産管理部門が生産管理システムへ生産部品表として登録を行っていた。膨大なデータを取り扱っていたことから、登録に時間を要するとともに、ミスが発生につながっていた。

設計部品表を生産管理システムへ自動連携。設計部品表をそのまま連携するだけでなく、Base-Right 上で生産部品表に加工したのちに連携することも可能。生産部品表の作成時間を大幅に軽減した。

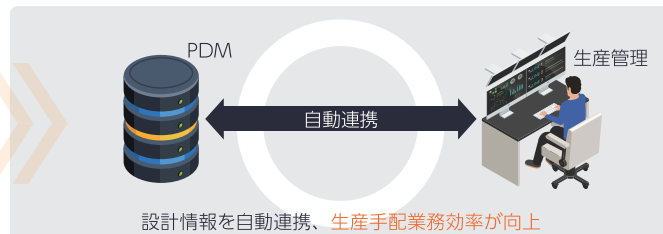
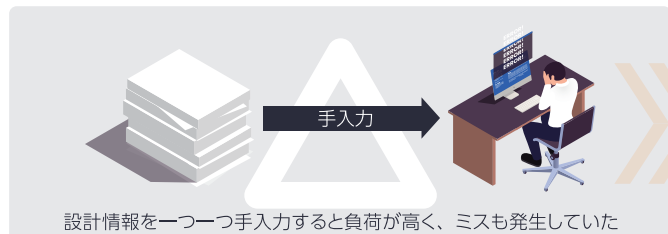

● Base-Right の特長

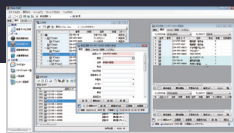

低コスト	充実機能	クライアント ライセンス不要	簡単操作	短納期
	多彩な 設定メニュー	ファイル種別 不問	複数種類 BOM管理	
	さらに、柔軟なカスタマイズ + 機能拡張 が可能			

主要機能一覧

データ管理

- 登録 / 修正 / 削除
- ステータス (状態) 管理
- 版管理
- 編集ロック
- 実ファイル管理
- フォルダー管理
- 一括登録

検索 / 閲覧

- キーワード検索
- 検索条件保存
- 検索結果の CSV 出力
- 構成検索 (正展開 / 逆展開)
- 全文検索
- サムネイル
- スナップショット

構成管理

- 構成情報登録 / 修正 / 削除
- リンク種別管理
- 構成コピー
- データ積算
- 構成比較
- 一括登録

ワークフロー

- ワークフローの設定
- 依頼、承認、差戻
- 代理承認
- 属性自動設定
- メール通知

多彩なシステム管理

- ユーザー管理
- グループ管理
- テーブル管理
- 採番管理
- 権限管理
- ワークフロー管理
- アイコン管理
- 言語切り替え

カスタマイズ

- 外部システム連携機能
- 一括印刷機能

オプション

- 生産管理連携 (Factory-ONE 電脳工場 MF)

※記載されている仕様については、予告なしに変更することがあります。このカタログの一部または全部を無断で使用、複製することはできません。

EP20250701g

開発・販売元



NSW 株式会社
サービスソリューション事業本部 営業統括部 第一営業部
TEL: 03-3770-0096
URL: <https://www.nsw.co.jp/>
E-mail: manufacturing@ml.nsw.co.jp